

PROSPETTO OVEST

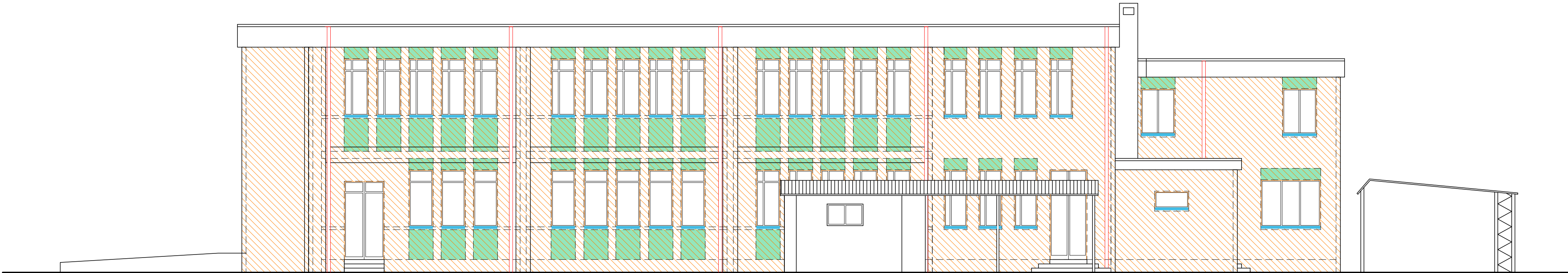

PROSPETTO EST

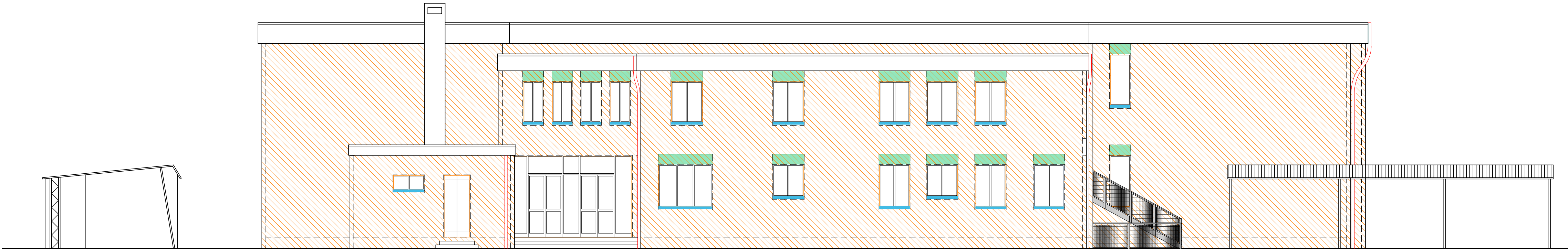

PROSPETTO NORD



PROSPETTO SUD

LEGENDA	
	ISTALLAZIONE CAPPOTTO TERMICO
	RIEMPIMENTO NICCHIE CON ISOLANTE AGGIUNTIVO
	DAVANZALI DI NUOVA REALIZZAZIONE
	RIMOZIONE E SUCCESSIVO RICOLOCAMENTO DI PLUVIALI E RACCORDI



COMMITTENTE:
CITTA' DI ABANO TERME (PD)
Piazza Caduti, 1 - 35031 Abano Terme (PD)

IL RESPONSABILE DEL PROCEDIMENTO:
Arch. Leonardo MINOZZI

**EFFICIENTAMENTO ENERGETICO
SCUOLA PRIMARIA "G. PASCOLI"**
SITA IN VIA VERDI N. 14 - ABANO TERME (PD)

PROGETTO DEFINITIVO/ESECUTIVO

**STATO DI PROGETTO
PROSPETTI**

00	Luglio 2020	Prima emissione		VAL	MGO	VAL
REVISIONE	DATA	MOTIVO		CALCOLATO	ESEGUITO	VERIFICATO
REDAZIONE PROGETTO:			PROGETTISTA:			SCALA:
 Pierangelo Valerio ingegnere			Dott. Ing. Pierangelo Valerio 			1:100
Via San Biagio, 23 - 35020 Albignasego (PD) telefono: 348 3109532 e-mail: ingpvalerio@gmail.com						DATA: Luglio 2020
						ALLEGATO N.